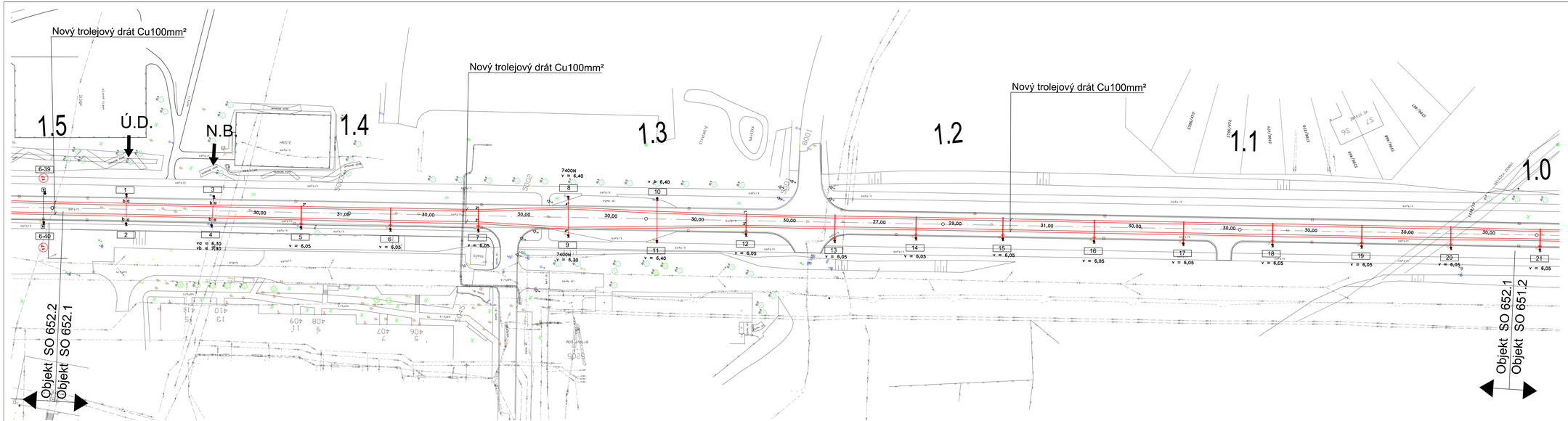

LEGENDA :

- Nový trakční stožár
- 5- 80 Stávající trakční stožáry
- Stávající trakční stožáry–demontované
- Nová nosná síť
- Trolejový drát

SO 652.1

Souřadnicový systém: S–JTSK, Výškový systém Bpv

Ateliér: Praha I – K Ryšánce 1668/16, 147 54 Praha 4 – tel. 226 066 111, e-mail: mailbox@pragoprojekt.cz, ID datové schránky: 4kzh54			
Navrhl/vypracoval: Ing. Miloš KRÁLÍK podpis:	Zodpovědný projektant: Ing. Miloš KRÁLÍK podpis:	Ing. Jan ZAPLETAL	Zhotovitel: PRAGOPROJEKT PRAGOPROJEKT, a.s., K Ryšánce 1668/16, 147 54 Praha 4
Technická kontrola: Ing. František BÁRA podpis:	Hlavní inženýr projektu: Ing. Miloš KRÁLÍK podpis:		

Kraj: Kraj Vysočina		Čís. zakázky:	16-160-2-000
Obec: Jihlava		Čís. akce:	00-112
Objednatel: Dopravní podnik města Jihlavy a.s., Brtnická 1002/23, 58601 Jihlava		Datum:	03/2016
Akce: Prodloužení ul.Vrchlického v Jihlavě, trakční trolejové vedení		Formát:	6x A4
		Měřítko:	1:500
Objekt: SO 652.1 – Trakční trolejové vedení km 1,000 – 1,500		Stupeň: PDPS	Souprava:
Příloha: Situace TV- km 1,000-1,500		Čís. přílohy: 02	

C:\@PCW-160-2_Jihlava_CABINET\16_00_112\SO_652_1\SO652_1_00_01_situace-tv_pouze_trolejovani.dwg